

# PLAN DER KATHEDRALE

- AA** Almosenhäuser (Eingang des Museums)
- BB** Sakristei der Chorknaben (Museum)
- CC** Gotischer Kapitelsaal (Museum)
- DD** Treppe zum Domarchiv
- EE** Barocker Kapitelsaal (Museum)
- FF** Kreuzgang (Museum)
- GG** Neue Säle (Ausgang des Museums)
- PM** Große Kanzel

- A** Dreifaltigkeitskapelle (kein Zugang)
- B** Königskapelle (Antoni Gaudi) (kein Zugang)
- C** Sankt Gabriel Kapelle (kein Zugang)
- D** Sankt Eulalia Kapelle (kein Zugang)
- E** Allerheiligstenkapelle (vormals Sankt Peter - Miquel Barceló 2007)
- F** Sankt Antonius von Padua Kapelle (vormals Sankt Wilhelm)
- G** Gottesmutterkapelle der Dornenkrone (vormals Passionskapelle)
- H** Sankt Martin Kapelle
- I** Sankt Bernhard Kapelle
- J** Kapelle de Aufnahme Mariens in den Himmel oder Ulf v. d. Grada (Ciastra)
- K** Herzjesukapelle (vormals Sankt Vinzenz)
- L** Sankt Benedikt Kapelle
- LL** Baptisterium
- M** Sankt Peter Kapelle
- N** Kapelle der Unbef. Empfängnis
- O** Sankt Sebastian Kapelle
- P** Sankt Josef Kapelle
- Q** Treppe des Glockenturms
- R** Atrium der Chorknabenkapelle (vormals Katharinenkapelle)
- S** Pietà-Kapelle
- T** (vormals Sankt Anna und Sankt Jakob)
- U** Treppe zur Hauptorgel
- Ü** Kapelle der Kreuzabnahme (vormals Sankt Cecilia)
- V** Hyronimuskapelle
- W** (vormals Sankt Luzie und Sankt Magdalena)
- X** Fronleichnamkapelle
- Y** Treppe zur Dreifaltigkeitskapelle (kein Zugang)
- Z** Hauptsakristei (kein Zugang)
- Y** Außensakristei (kein Zugang)



GPS: Breitengrad: N 39 34,049 / Längengrad: E 2 38,882

## Öffnungszeiten

- 1. April - 31. Mai / Oktober: Montag bis Freitag von 10:00 bis 17:15 Uhr
- 1. Juni - 30. September: Montag bis Freitag von 10:00 bis 18:15 Uhr
- 2. November - 31. März: Montag bis Freitag von 10:00 bis 15:15 Uhr
- Ganzjährig: Samstag von 10:00 bis 14:15 Uhr

## Messzeiten

- Sonntag und an Hochfesten: 9:00 / 10:30 / 12:00 13:00 / 19:00 Uhr
- Montag bis Freitag: 9:00 Uhr
- Samstags: 9:00 und 19:00 Uhr

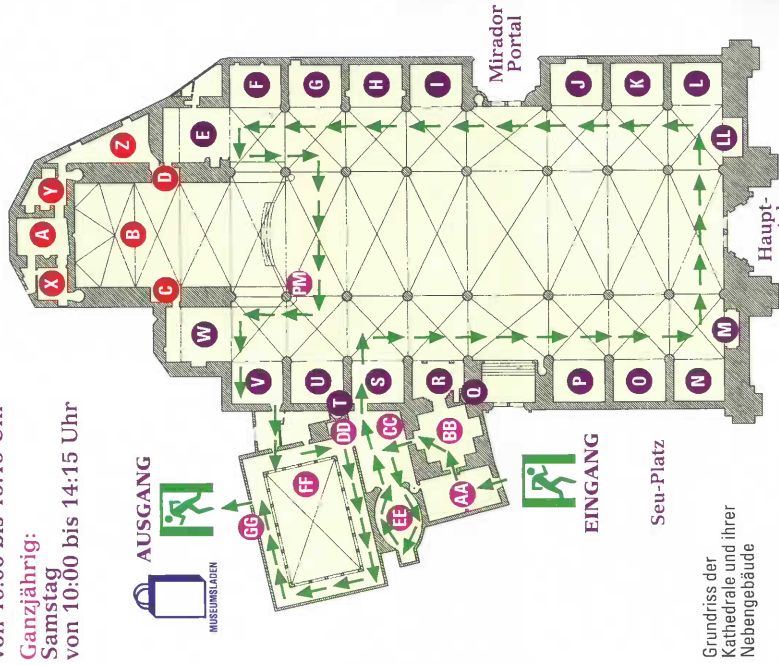

Dankeschön für Ihren Besuch



Auskunft und Kontakt:

**902 022 445**

[catedraldemallorca.org](http://catedraldemallorca.org)



Ihr Begleitblatt



# WILKOMMEN IN DER KATHEDRALE



Der Bischof von Mallorca und das Domkapitel heißen Sie herzlich willkommen.



**KATHEDRALE MALLORCA**

[www.catedraldemallorca.org](http://www.catedraldemallorca.org)

